まちのうれしいトピックスをお届け♪

まちトピ

machi-topi

C

読者特典

あご下や頬のもたつきに特化した新メニュー登場　限定5人

目元のたるみは結果にこだわるサロンで

あご下や頬、目の下の“だるん”としたたるみ…。加齢とともに深まるこれらの悩みをなんとかしたいと思った人は、新しい年を迎えた今こそ「プルメリア」に相談してみませんか。女性一人一人の肌の悩みに真剣に向き合い、解決に導いてくれるサロンです。

「目の下のたるみコース」は目の周りの表情筋などに働きかけ、深まるこれらの悩みを独自のメソッドで目の下のふくらみにダイレクトにアプローチ。納得のいく[illegible]ました今、「プルメリア」に相談してみませんか。女性一人一人の肌の悩みに真剣に向き合い、解決に導いてくれるサロンです。

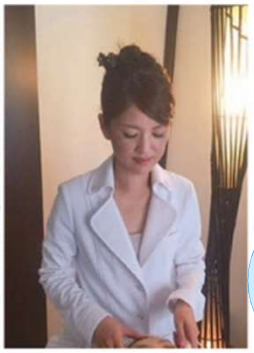

たるみに特化したサロンとして40～70代の女性の美をサポートして14年目。納得できる肌に導いてくれます

2026年新メニュー「セルショットコース」は、もたついた表情筋へアプローチし、あご下や頬のラインにハリを与え、引き締まった印象に。今なら限定5人。お試しコースも。

クーポン　リビング読者限定
①目の下のたるみコース トライアル価格2000円
②フェイスたるみコース トライアル価格2980円
③セルショットコース
トライアル価格6000円（限定5人）
※初回限定、①～③のいずれかを1人1回のみ
「リビングを見て」と予約を
プルメリア
2026/2/20まで

PLUMERIA（プルメリア）
豊中市岡上の町4-1-7、パヴィヨン豊中602（豊中消防署向かい）▽午前10時～午後7時。完全予約制▽不定休
https://plumeria-salon.info/
TEL 06-6849-8786

B

読者特典

2月末まで金・プラチナの買い取り額がアップ

ジュエリーをリフォームして活用を

家に眠るジュエリーを年末年始の片付けで見つけたら、リフォームして活用しては。「フォルティシモ」は宝石・貴金属の専門店。気さくな人柄で長年のファンが多いオーナーが丁寧にリフォーム相談に乗り、高い技術力と豊富な経験で[illegible]に応えてくれます。専門店ならではの低料金でリピーター多数。他店で断られた修理や、最終的に処分したいときも気軽に来店を。

記事持参で2月末まで[illegible]プラチナの買い[illegible]定額から[illegible]円アップ[illegible]もり無[illegible]は[illegible]書。

指輪のサイズ直し2000円～、ネックレスのチェーン切れ1000円～など、修理も低料金

宝石・貴金属の販売・買取・修理・加工 フォルティシモ
神戸市長田区若松町3-1-1、フレール・アスタ若松101（JR新長田駅歩3分）。※駐車場あり▽午前10時30分～午後6時▽水曜休
TEL 078-646-7121

D

読者特典

店内飲食でウエルカムドリンクサービス　3月15日(日)まで

専門店のかに料理を囲んで至福のひとときを

創業65年の「かに道楽」は、多彩なかに料理を存分に堪能できる専門店。落ち着いた和の空間での丁寧な接客で、心地良く過ごせます。レジャーや買い物帰りに「神戸ハーバーランド店」へ立ち寄って、家族や友人と優雅に食事を楽しんでは。

手軽に利用できる「お昼の特別コース　かに御膳」（午後2時まで）は2970円～5830円の4コースを用意。かに酢豚「つむぎ」（写真下）は、かに釜飯やかにクラタンなどが付いて女性に人気です。

豪華なかに料理が続く「かに会席コース」は、4コース。星（火）の節分には、エルカムドリンクをサービス。神戸ハーバーランド店は全コースに選楽」ならではの味わいで、遅めのランチとしても利用して。ミセスの会合や家族の集まりにいかがですか。

一年中、各地から直送される活きのよいかにを使用した「活かに会席」も用意。詳細は問い合わせを。2月3日（火）の節分には、「かにのにぎり」「かに太巻きずし」などを。

1500円を販売。「かに道楽」ならではの味わった「恵方巻」1本限定。

店内は掘りごたつ席、テーブル席のほか、完全個室もあります。お土産やお持ち帰りに「かにのにぎり」「かに太巻きずし」などを。注文時に「リビングを見て」と伝えると、ウ[illegible]

かに会席「雅里（すいせい）」8250円、かに酢豚「つむぎ」の一品、かに釜飯や、かに茶碗蒸し、焼かに、かにしゃぶ小鍋、かに天ぷら、かに寿司、吸物、アイスクリームお抹茶かけの全7品。雅里なかにの風味を味わえます

かに釜飯「つむぎ」3850円
かに雅盛（かに酢・かに茶碗蒸し・とろ湯葉かにサラダ）、かにグラタンクラブソース、かに天ぷら、かに釜飯、香の物、吸物

クーポン　リビング読者限定
店内飲食で
ウエルカムドリンク
サービス
※注文時に「リビングを見て」と伝えて
かに道楽
神戸ハーバーランド店
2026/3/15まで

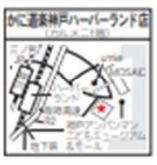

かに道楽　神戸ハーバーランド店
神戸市中央区東川崎町1-5-7、神戸情報文化ビル カルメニ1階▽午前11時～午後10時▽無休▽https://douraku.co.jp
TEL 078-362-2111

A

読者特典

「新春月の宴御膳」が2280円に

初年の宴に美味な和食を

新年の[illegible]花」の[illegible]膳」を合わせ[illegible]わせ、ロ[illegible]ーフ、天ぷら盛り合わせ、百合根饅頭幽庵ソース、鰻入り茶碗蒸し、季節の具材を使った混ぜご飯、汁物、コーヒー。読者は700円引き。アレルギー表示は係員に問い合わせを。

クーポン　リビング読者限定
新春月の宴御膳
通常2980円→2280円
※クーポン持参
※昼・夜利用可。グループ全員可
四季彩花
2026/1/16～3/12

[illegible]彩花
神戸市[illegible]区中落合2-2-4（大丸須磨店4階）▽午前11時～午後7時30分（LO7時）▽休みは大丸須磨店に準じる　※写真はイメージ
TEL 078-792-8992

読者特典

会計3000円以上で金券500円分進呈

冬の御馳走フェアで旬ネタ

「北海素材」では冬の御馳走フェアと玄界灘&福岡フェアを開催中。玄界灘と福岡の食材が豊富。夕方5時までのランチもお得です。2月3日（火）に「恵方巻」を販売。予約可。

公式アプリ（右記）会員登録で次回使えるお食事券500円分進呈。読者特典の金券は当日使用不可。

クーポン　リビング読者限定
会計合計3000円以上で次回使用できる
金券500円分進呈
※他券併用可
北海素材御影クラッセ店
2026/2/28まで

回転寿司 北海素材 御影クラッセ店
神戸市東灘区御影中町3-2-1、御影クラッセ3階▽午前11時～午後10時▽無休▽https://www.hokkaisozai.com
TEL 078-855-8503

●企画概要

★リビング新聞の定番連合企画！
読者の注目率の高い『エリア情報特集』です

●実施媒体・掲載号

【媒　体】「リビング新聞」大阪・兵庫5エリア同号で月1回実施します。
【掲載号】 2026年　4月号＜4月22日(水)～28日(火)配布＞
5月号＜5月27日(水)～6月2日(火)配布＞
6月号＜6月24日(水)～30日(火)配布＞

●企画特別料金（1エリア・1回掲載あたり/税別）

サイズ		■豊中・吹田・箕面版 ■西宮・宝塚・芦屋版 ■神戸版	■高槻・茨木版 ■尼崎・伊丹版
A枠	2段1/2	90,000	70,000
B枠	3段1/2	130,000	100,000
C枠	4段1/2	170,000	130,000
D枠	6段1/2	250,000	190,000

●掲載にあたりましては、原稿素材と写真データをご用意ください
●カメラマンによる写真撮影が必要な場合、1点16,000円（税別）を別途申し受けます（写真の版権は当社に帰属します）

※満稿などの場合はこの限りではありません

●お申込み締め切り（目安）＝発行前々週の火曜日