

サンケイリビング新聞社 首都圏事業 エリアビジネス部 主催

3月28日（木）・4月3日（水）開催予定

「50代からの人生充実セミナー」
協賛のご案内

SANKEI LIVING SHIMBUN, INC.

2024年 1月

サンケイリビング新聞社

東京リビングでは、2022年から読者を対象に人生をより充実させる目的とした特集を組んでおりましたが、2024年は、その記事をさらに立体的に展開します。

2024年1月から相続時精算課税制度に、新たな非課税枠が加わりました。これからの人生を、さらに充実したものにするための相続対策、住まい、健康などについての最新情報をテーマにしたセミナーを開催。講師として読者にお話いただく機会を設けます。ぜひ、この機会にご参加、ご協賛ください。

- 日時・会場 **3月28日（木）・4月3日（水）成城ホール（仮）**
- 応募受付 サンケイリビング新聞社 特設応募フォーム（Web）にて参加申し込みを受け付け
※Web応募フォームのみ受付。電話受付はしていません
- ターゲット 世田谷区を中心とした東京都内の自らの今後の生活を前向きに考える、相続についても検討している読者と、親の将来を考えている子ども世代50～70代の女性がメイン

日程	3月28日（木） 成城ホール	4月3日（水） 成城ホール
形式	スクール形式	スクール形式
10:00～11:30	ご協賛セミナー①	ご協賛セミナー④
12:30～14:00	予約済	ご協賛セミナー⑤
15:00～16:30 ※17:00完全撤収	ご協賛セミナー③	予約済

最近の終活フォーラム来場者アンケートでは、毎回「今後参加してみたいテーマ」をお聞きしています。
ご協賛いただく際の、テーマ設定の参考としてご覧ください。

相続・贈与・ 成年後見制度

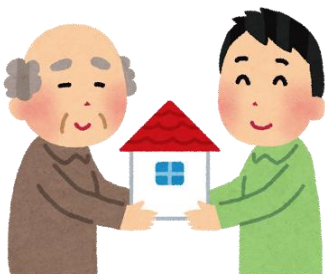

- ・相続税対策
- ・遺言書の書き方

整理・片づけ



- ・断捨離、生前整理
- ・不要品のリサイクル

習い事・スクール



- ・シニア向けスクールの紹介
- ・デモンストレーション

住宅・リフォーム

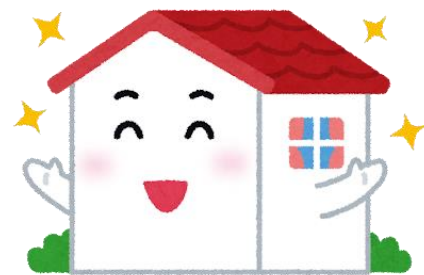

- ・リフォームで済みやすい家作り
- ・住み替えのコツ

健康・運動



- ・メタボ、ロコモの予防
- ・筋力トレーニング

医療関連



- ・認知症の前兆や見分け方
- ・骨粗しょう症・食事法

介護・高齢者住宅



- ・介護施設の種類や選び方
- ・自宅介護のポイント

■ご協賛料金

ご協賛セミナー 1枠：280,000円（税別） 2枠目から250,000円（税別）

＜上記金額に含まれるもの＞

- ・ **セミナールームの使用**（1室／午前・午後・夕方のいずれか）
 - ※ 各セミナー最大40名を想定していますが、会場定員数には余裕があります
 - ※ スクール形式で40席予定（詳細ご希望、ご相談を）
 - ※ **有線マイク、スクリーン、プロジェクター等は会場で用意しております。使用の有無は事前に営業担当へお知らせください**
- ・ **受付代行** 応募フォーム（Web）による受付、招待メール送付、当日会場での受付、簡易報告書作成
 - ※ Web応募フォームのみ受付。電話受付はしていません

日程	3月28日（木） 成城ホール	4月3日（水） 成城ホール
形式	スクール形式	スクール形式
10:00～11:30	ご協賛セミナー①	ご協賛セミナー④
12:30～14:00	予約済 ご協賛セミナー②	ご協賛セミナー⑤
15:00～16:30 ※17:00完全撤収	ご協賛セミナー③	予約済 ご協賛セミナー⑥

■掲載媒体：東京リビングプラス（拡大版）221,020部

■セミナー開催日：3月28日（木）・4月3日（水）

■紙面掲載

2月23日号 東京リビング拡大号 ご協賛社セミナー概要掲載 広告枠半3ペイドパブリシティ掲載

3月8日号 東京リビング拡大号 記事としてご協賛社セミナー概要掲載

3月22日号 東京リビング通常号 記事としてご協賛社セミナー概要掲載

■web掲載

2月26日よりリビング東京Webに募集記事掲載（随時更新）、メールDM・メールマガジン随時配信

Web記事を外部誘導

2023年11月実績	月間PV	月間UU	地域メール配信数
東京	361,000PV	257,000UU	40,400

■スケジュール

お申込締切 2月5日（月） ※先着6枠（決定順）

※ セミナーの性格上、講演において同テーマは不可とさせていただきます

セミナー概要・講師顔写真等締切 2月7日（水）

原稿最終校了 2月14日（水）

東京リビングプラス 【拡大版】

発行部数：221,020部

体裁：タブロイド判 4色カラー 13段組
発行日：月1回 金曜日付
配布日：木曜日産経新聞朝刊と同配（通常版）に加え、
世田谷区・練馬区等に8万部ポストイング

メインターゲット 40代・50代の女性
子どもがいるファミリー層

編集テーマ お出かけスポットやグルメ中心

編集コンテンツ 新宿、渋谷など乗降客数が多く、ショッピングや観光の重要拠点を中心にとりあげる

紙面デザイン ビジュアル重視でポップなデザイン



【折込料金】（単位：円）※消費税別

A5 / B5	3.00
A4 / B4	3.00
A3 / B3	4.10
A2 / B2	7.10
A1 / B1	12.00
ハガキ	3.00
厚紙 A5 / B5	3.00
厚紙 A4 / B4	3.40
厚紙 A3 / B3	5.00

【配布部数】80,600部追加

- 新宿区** 2,750部
上落合3、西落合1~4、中井1、中落合3~4
- 世田谷区** 48,850部
給田1~4、上指原谷1~4、6~7、南島山3~6、北島山9、南島山1、駒谷1~2、上指原谷5、南島山2、粕谷3~4、成城4~9、千歳台1~9、祖師谷1~6、桜上水1~5、上北沢1~3~5、船橋1~7、八幡山1~3、宮坂1~3、経堂1~3、松原2~6、赤堤1~5、豪徳寺1~2、若林3~5、梅丘1~3、桜1~3、世田谷1~4、駒沢2~3、弦巻1~5、桜新町1~2、上馬4~5、新町2~3、野沢1、深沢5、下馬3、上馬1~2、駒沢4、新町1、深沢6~8、中町1~5、玉川1~4、上野毛1~4、瀬田1~4、用賀1、玉堤1~2、尾山台2~3、野毛1~3、等々力1~5~8
- 中野区** 14,250部
丸山1~2、豊栄1~3、若宮1~3、大和町1~4、野方1~6、正吉田4、松が丘1~2、荏原1~4、新井1~5、上高田1~5、中野2~6、東中野3、中野1、東中野2
- 練馬区** 14,750部
早宮1~4、氷川台3~4、平和台3~4、桜台1~6、豊玉上2、練馬1~4、中村1~3、中村南1~3、豊玉中2~4、豊玉南1~3、豊玉北3~6、中村北1~4
- 設置・その他** 4,200部
※80,600部にはチラシの折込が可能ですが担当者にご相談下さい。
※折込チラシはA4サイズ以下に折って納品ください
※地区によって折込ではなく同配となりますのでご了承ください

チラシ申込締切：発行前週の木曜日午前中まで
チラシ搬入指定日：発行週の月曜日午前中

LIVING リビング東京 Web (リビング新聞公式サイト)

30代・40代を中心とする、人とのつながりを楽しむアクティブな女性たちに効果的にアプローチ。多彩な Web 広告メニューで効率的・効果的に情報訴求が可能です。

2023年11月実績	月間PV	月間UU	地域メール配信数
東京	361,000PV	257,000UU	40,400

東京リビングプラス読者とは (データ出典：リビングアンケートより抜粋)

共働き家庭でお子さんがあるフルタイムや、パートタイムで働く、**都内の集合住宅に住む働き盛り**。
～プレゼント応募2210件の約15%を東京リビング読者が占める、首都圏でNo.1の応募率です～

データ元：2021年9月24号
「リビング新聞創刊50周年記念×主婦休みの日企画 特製ホテルケーキプレゼント募集」
首都圏応募：2210件 東京リビング応募：320件

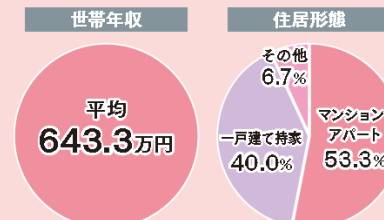
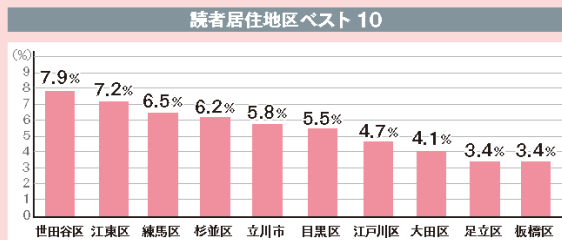
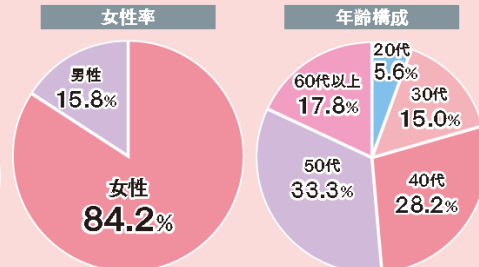
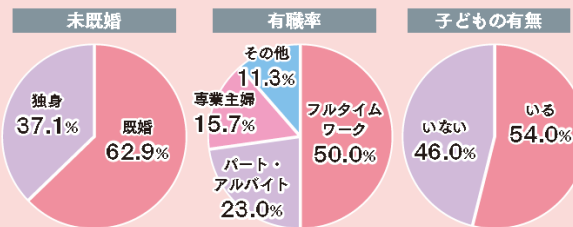

(データ出典：リビングネットワーク読者調査 2018)

参加無料

2024年
2/15(木)

「50代からの
人生充実セミナー」の
申し込みは
二次元コードから



好評のセミナー第2弾！ 来年は悩みや不安を解消して良い年に 今後の人生を楽しむための 「50代からの人生充実セミナー」開催

主催/サンケイリビング新聞社首都圏事業部

50代からの人生に必要なモノは何？「お金や資産」「老後のこと」など、今後の人生で気になるあれこれ。2024年は計画的に楽しく学んで、充実した人生のスタートをきりましょう。サンケイリビング新聞社首都圏事業部では、2024年2/15(木)に「50代からの人生充実セミナー」を開催します。セミナー内容をチェックして、気になる人は今すぐWebで申し込みを。興味があれば何歳でもOK、1人いくつでも参加できます。

「50代からの人生充実セミナー」の会場はこちら

2/15(木)
会場/成城ホール
世田谷区成城6-2-1
アクセス
小田急線(成城学園前)駅
から徒歩5分



「セミナースケジュール」

日時	2/15(木)
会場	成城ホール
10:00～11:30	「老後の“住まい”と“お金”のこと」 あいらいふ入居相談室
12:30～14:00	「NISAかNISA以外か」 ライフプラザパートナーズ
15:00～16:30	「資産を減らさずに相続する方法」 相続しあわせ支援協会

2/15(木) 10:00～11:30

**豊かなシニアライフの第一歩は「知る」から！
親と自分のために知っておきたい！
老後の「住まい」と「お金」のこと**

50代になると親や自分の老後について話題がなごころからいっせ、お悩みのことだらけ…。セミナー第1弾は、老人ホーム紹介センター「あいらいふ入居相談室」で利用促進を図るライフプラザパートナーズが介護施設の種類や選び方、費用のことなどを、最新情報を交えて詳しく説明します。第2弾は、認知症による親の資産凍結リスクや相続など家族の大切な資産を守り、引き継ぐための対策方法を、事例を交え具体的に説明します。親の老後はもちろん、自分の老後についても考えるきっかけになります。まずは、興味を持って特事に臨みましょう。

定員
40人



講師
あいらいふ入居相談室
ライフ・アドバイザー(世田谷区)の宮本美穂さん

あいらいふ入居相談室

**介護の悩みのない社会へ
とことん寄り添う「シニアのお困りごとの相談窓口」**

「あいらいふ入居相談室」は、20年以上の実績を持つ老人ホームの紹介センターです。計画的に分かちやく安心して生活するお家に向けて、「ごったいり」にお入りいただき、お困りごとの思いを聴き、さまざまな分野のプロフェッショナルと連携し、シニアの人やご家族の困りごとに対し、解決方法を詳しくお話しサポートしています。

●老人ホームの紹介だけでなく、「在宅生活実現」も「介護保険」(介護保険申請)、「家族世帯」などシニアライフをより幅広くよりきめ細やかなサポートするサービスもご用意。暮らしのお困りごとや介護の悩みは多岐にわたる場合が多いです。一人で抱え込まず、まずは相談してみませんか。



どんなことでもサポートいたします。お気軽にご相談ください。お困りごとやご相談は、ライフ・アドバイザー、宮本美穂さんからお気軽にご相談ください。

問い合わせ あいらいふ入居相談室
Tel.0120-002-097
〒158-8502 東京都世田谷区成城
9:00～16:00(土曜・祝日、夏期休暇、年末年始を除く) <https://i-life.net>

2/15(木) 12:30～14:00

**知って得する！ 講師は元アイスホッケー日本代表
セミナー「NISAかNISA以外か」
最低限の掛け金で効果を生み出す方法とは**

最新のファイナンシャルプランナーを取りもどす「おれさん」は元アイスホッケーの日本代表。新しい言葉もあわせて、トップアスリートとしての経験を活かした投資や貯蓄のノウハウで金融の基礎知識から資産運用の最新トレンドまでお話しします。投資初心者、特約として後日、個別相談も無料で行われます。気軽に参加しましょう。

定員
40人



講師
「ライフプラザパートナーズ」後援「ファイナンシャルプランナー」資格保有者

ライフプラザパートナーズ

**「一生運の笑顔をサポートする」をモットーに
お金の知識で豊かな人生の実現を応援！**

富裕の両親や老後の100万円問題など、お金の不安にかられる今、親睦の必要もさることながら、お金のニーズに合わせて、「知って得する」お金の知識」などの重要性を解説。アイスホッケー選手時代にアジア大会で金メダルを獲得するなど、成功は一本気取った経験を駆使し、「一生運の笑顔をサポートする」をモットーに、「誰かより良い生活を実現するための具体的なスキルを磨きたい」と、年間1000人以上のコンプライアンスと多くの人を支援しています。現在はテレビやラジオなどでも活躍。まずは気軽に聞いてみましょう。

問い合わせ
090-7942-8951(徳島/川口さん)
9:00～21:00

2023年12月22日号 東京リビング 「50代からの人生充実計画セミナー」掲載事例

成城ホール



砧区民会館外観



砧区民会館案内図

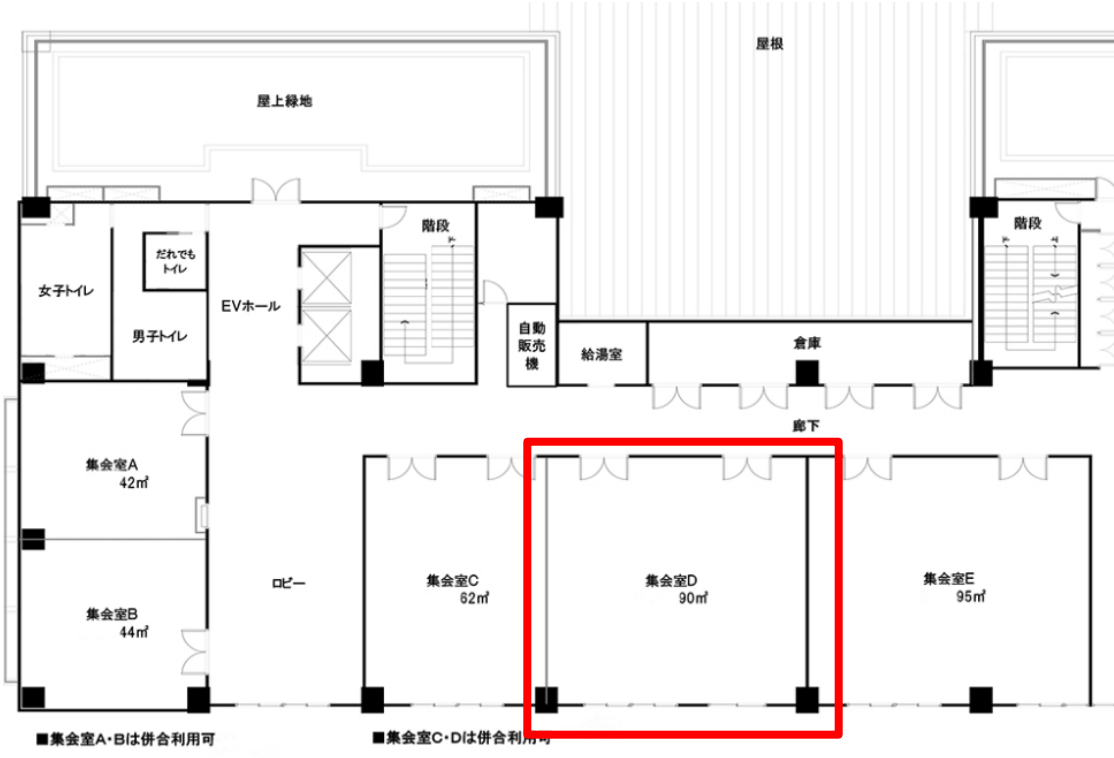

■集会室A・Bは併合利用可

■集会室C・Dは併合利用可



集会室



集会室平面図